

中華民國115年度

新北市總預算案

新北市政府教育局主管

新北市地方教育發展基金
新北市板橋區重慶國民小學

附屬單位預算之分預算
(非營業部分)

新北市板橋區重慶國民小學編

新北市板橋區重慶國民小學
新北市地方教育發展基金
目 次
中 華 民 國 115 年 度

一、業務計畫及預算說明.....	第	1	-	4	頁
二、預算主要表					
1、基金來源、用途及餘絀預計表.....	第	5	-	5	頁
2、基金來源、用途及餘絀預計表說明.....	第	6	-	6	頁
3、現金流量預計表.....	第	7	-	7	頁
三、預算明細表					
1、基金來源明細表.....	第	8	-	8	頁
2、基金用途明細表.....	第	9	-	13	頁
四、預算附表					
單位(或計畫)成本分析表.....	第	14	-	14	頁
五、預算參考表					
1、5年來主要業務計畫分析表.....	第	15	-	15	頁
2、員工人數彙計表.....	第	16	-	16	頁
3、用人費用彙計表-依人員別.....	第	18	-	19	頁
4、用人費用彙計表-依用途別.....	第	20	-	21	頁
5、各項費用彙計表.....	第	22	-	25	頁
6、補辦預算明細表.....	第	26	-	26	頁
六、附 錄					
1、預計平衡表.....	第	27	-	27	頁
2、資本資產明細表.....	第	28	-	28	頁

新北市板橋區重慶國民小學

新北市地方教育發展基金

業務計畫及預算說明

中華民國 115 年度

壹、基金概況

一、設立宗旨及願景

- (一)本校依據「國民教育法」之規定辦理，以養成德、智、體、群、美五育均衡發展之健全國民為宗旨。
- (二)本校自 99 年度起依教育經費編列與管理法第 13 條規定設置「新北市地方教育發展基金」，以促進教育健全發展，提昇教育經費運用績效。

二、施政重點

- (一)培育五育兼備，多元性向發展之健全國民。
- (二)加強生活教育，引導人生正確價值方向和行為態度。
- (三)陶冶並平衡身心發展，促進並調和群己關係。
- (四)形塑優質化校園，發揮境教潛移默化功效。
- (五)發揮輔導效能，防止高關懷學生中輟，建立友善校園。

三、組織概況

本校設置校長 1 人，綜理全校校務，下設教務處、學務處、總務處、輔導室、附設幼兒園、人事室及會計室等單位，員額編制教師 103 人、教保員 3 人、職員 6 人、工友 4 人、廚工 1 人，共計 118 人。

四、基金歸類及屬性

本基金係預算法第 4 條第 1 項第 2 款所定，特定收入來源，供特殊用途之特別收入基金，並編製附屬單位預算。

貳、業務計畫

單位：新臺幣千元

一、基金來源

來源別	本年度預算數	實施內容
徵收及依法分配收入	10	違規罰款收入 1 萬元。
財產收入	790	租金收入 28 萬元、權利金收入 50 萬元、利息收入 1 萬元。
政府撥入收入	187,621	公庫撥款收入 1 億 8,762 萬 1 千元。
規費收入	520	使用規費收入 52 萬元。
教學收入	1,011	學雜費收入 101 萬 1 千元。

二、基金用途

業務計畫	本年度預算數	實施內容
國民教育業務計畫	189,752	本年度預算編列 1 億 8,975 萬 2 千元，計有普通班 53 班、特教班 3.5 班、附設幼兒園 3 班，合計 59.5 班，學生人數 1,552 人；本計畫擬新購各科教學設備，充實各科教材，以提高教學效能，革新教學方法；辦理場地開放、藝文競賽、數位教學、科學推廣、學生輔導等項目，以期透過各項活動，強健學生身心體魄，增進學生生活智慧；配合校務推動行政處室支援工作，進而增進運作效能。
建築及設備業務計畫	800	本年度預算編列 80 萬元，計有其他設備 80 萬元，辦理教學設備，以充實教學設施，改善教學環境，增進教學效能。

參、預算概要

一、基金來源及用途之預計

(一)本年度基金來源 1 億 8,995 萬 2 千元，較上年度預算數 1 億 9,071 萬 9 千元，減少 76 萬 7 千元，約 0.40%，主要係公庫撥款收入減少所致。

(二)本年度基金用途 1 億 9,055 萬 2 千元，較上年度預算數 1 億 9,101 萬 9 千元，減少 46 萬 7 千元，約 0.24%，主要係用人費用減少所致。

二、基金餘絀之預計

本年度基金來源及用途相抵後，差短為 60 萬元，較上年度預算數 30 萬元，增加 30 萬元，約 100.00%，將移用以前基金餘額 60 萬元支應。

三、補辦預算事項

(一)固定資產之建設改良擴充

1.112 年度公立國中小學校老舊廁所整修工程(第二批)-D 棟左側廁所，24 萬 800 元。

2.圖書館整修工程，38 萬 5,740 元。

3.購置 114 年度教師辦公桌椅設備，12 萬元。

肆、以前年度計畫實施成果概述

一、前（113）年度計畫實施成果概述：基金來源決算數 2 億 41 萬 4,910 元，基金用途決算數 2 億 34 萬 6,614 元，賸餘數 6 萬 8,296 元。

二、上年度已過期間（114 年 1 月 1 日至 6 月 30 日止）計畫實施成果概述：

(一)基金來源部分：徵收及依法分配收入 2 萬 1,000 元、財產收入 1 萬 5,987 元、政府撥入收入 1 億 2,652 萬 3,882 元、規費收入 26 萬 8,434 元、教學收入 38 萬 7,100 元、其他收入 1 萬 153 元。

(二)基金用途部分：國民教育業務計畫 1 億 1,140 萬 3,796 元、建築及設備業務計畫 28 萬 4,648 元。

(三)總計 114 年上半年賸餘數 1,553 萬 8,112 元。

伍、組織系統圖

新北市板橋區重慶國民小學

組織系統圖

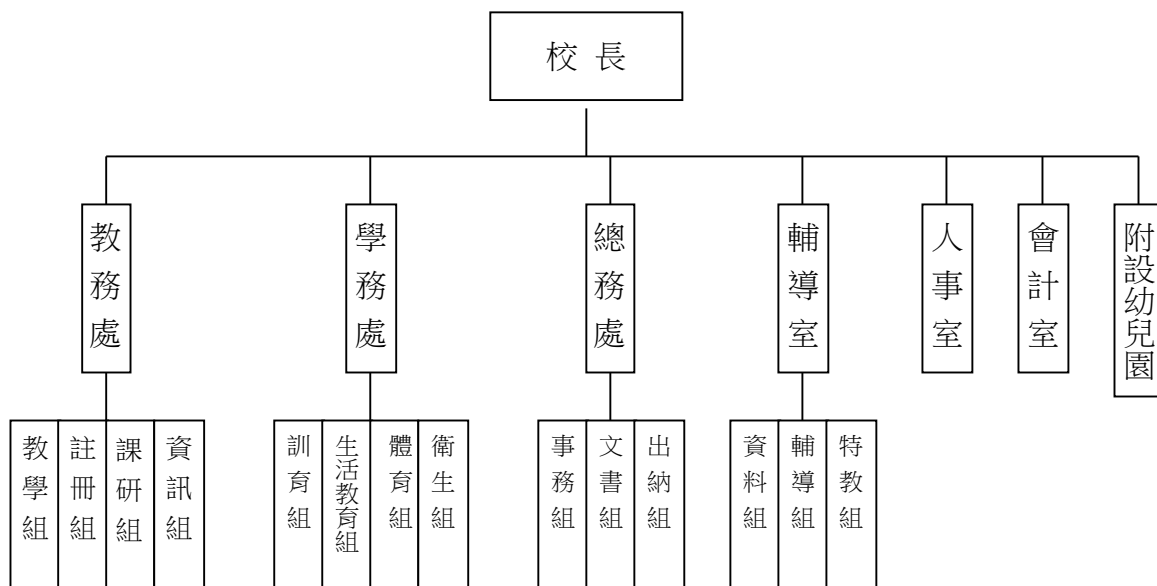

員額編制表																						
教育人員					公務人員											技工工友				編制員額總計		
總班級數	總教師人數	校長	教保員	專任運動教練	組長	幹事	護理師或護士	營養師	主任(人)	助理員(人)	書記(人)	人事管理員	主任(會)	佐理員(會)	會計員	留用人員	合計	技工	工友		廚工	合計
59.5	103	1	3		1	1	2		1				1				6		4	1	5	118

新北市板橋區重慶國民小學
新北市地方教育發展基金
基金來源、用途及餘絀預計表
中華民國115年度

單位：新臺幣千元

前年度決算數	項 目	本年度預算數	上年度預算數	比較增減(-)
200,415	基金來源	189,952	190,719	-767
22	徵收及依法分配收入	10	10	0
22	徵收收入	10	10	0
22	違規罰款收入	10	10	0
567	勞務收入	0	0	0
567	服務收入	0	0	0
1,130	財產收入	790	790	0
0	財產處分收入	0	0	0
273	租金收入	280	280	0
822	權利金收入	500	500	0
34	利息收入	10	10	0
197,485	政府撥入收入	187,621	188,546	-925
197,485	公庫撥款收入	187,621	188,546	-925
0	政府其他撥入收入	0	0	0
0	規費收入	520	520	0
0	使用規費收入	520	520	0
824	教學收入	1,011	853	158
824	學雜費收入	1,011	853	158
387	其他收入	0	0	0
387	雜項收入	0	0	0
200,347	基金用途	190,552	191,019	-467
199,187	國民教育計畫	189,752	190,519	-767
199,187	國民小學教育	189,752	190,519	-767
1,160	建築及設備計畫	800	500	300
0	土地購置	0	0	0
691	營建及修建工程	0	0	0
139	交通及運輸設備	0	0	0
330	其他設備	800	500	300
68	本期賸餘 (短絀-)	-600	-300	-300
4,840	期初基金餘額	4,608	4,540	68
0	解繳公庫	0	0	0
4,908	期末基金餘額	4,008	4,240	-232

備註：

新北市板橋區重慶國民小學
新北市地方教育發展基金
基金來源、用途及餘絀預計表說明
中華民國 115 年度

壹、基金來源：

- 一、徵收及依法分配收入：本年度預算數為 1 萬元，主要為未依法律、契約、其他規定辦理之懲罰性收入 1 萬元。
- 二、財產收入：本年度預算數為 79 萬元，主要為游泳池委外經營房地租金收入 28 萬元、游泳池委外經營權利金收入 50 萬元、專戶利息收入 1 萬元。
- 三、政府撥入收入：本年度預算數為 1 億 8,762 萬 1 千元，主要為市庫撥款收入 1 億 8,762 萬 1 千元。
- 四、規費收入：本年度預算數為 52 萬元，主要為場地租借收入 52 萬元。
- 五、教學收入：本年度預算數為 101 萬 1 千元，主要為幼兒園學生活動費收入 11 萬 5 千元、幼兒園學費收入 89 萬 6 千元。

貳、基金用途：

- 一、國民教育業務計畫：本年度預算數為 1 億 8,975 萬 2 千元，主要擬新購各科教學設備，充實各科教材，以提高教學效能，革新教學方法；辦理場地開放、藝文競賽、數位教學、科學推廣、學生輔導等項目，以期透過各項活動，強健學生身心體魄，增進學生生活智慧；配合校務推動行政處室支援工作，進而增進運作效能。
- 二、建築及設備業務計畫：本年度預算數為 80 萬元，包括其他設備 80 萬元，主要係辦理教學設備，以充實教學設施，改善教學環境，增進教學效能。

新北市板橋區重慶國民小學
 新北市地方教育發展基金
現金流量預計表
 中華民國115年度

單位：新臺幣千元

項 目	預 算	數	說 明
業務活動之現金流量			
本期賸餘(短絀)		-600	
調整非現金項目		0	
流動資產淨減(淨增)		0	
流動負債淨增(淨減)		0	
業務活動之淨現金流入(流出)		-600	
其他活動之現金流量			
增加短期債務及其他負債		0	
增加其他負債		0	
增加其他資產		0	
增加其他資產		0	
其他活動之淨現金流入(流出)		0	
現金及約當現金之淨增(淨減)		-600	
期初現金及約當現金		18,759	
期末現金及約當現金		18,159	

註：

新北市板橋區重慶國民小學
 新北市地方教育發展基金
基金來源明細表
 中華民國 115 年度

單位：新臺幣千元

科目及業務項目	單位	預 算 數			說 明
		數量 (業務量)	利(費)率	金 額	
徵收及依法分配收入				10	
違規罰款收入	年	1	10,000	10	未依法律、契約、其他 規定辦理之懲罰性收入
財產收入				790	
租金收入	年	1	280,000	280	游泳池委外經營房地租 金收入(收支併列)-含體 育館一樓
權利金收入	年	1	500,000	500	游泳池委外經營權利 金(收支併列)-含體育館 一樓
利息收入	年	1	10,000	10	專戶利息收入
政府撥入收入				187,621	
公庫撥款收入	年	1	187,621,000	187,621	市庫撥款收入
規費收入				520	
使用規費收入	年	1	320,000	320	場地租借(收支併列)-設 置太陽光電發電系統獎 勵金
使用規費收入	年	1	200,000	200	場地租借(收支併列)
教學收入				1,011	
學雜費收入	年	1	115,000	115	學生活動費(收支併 列)-幼兒園
學雜費收入	年	1	896,000	896	學費-幼兒園
總 計：				189,952	

新北市板橋區重慶國民小學
 新北市地方教育發展基金
基金用途明細表
 中華民國115年度

單位：新臺幣千元

前年度 決算數	業務計畫及 用途別科目	本年度 預算數	上年度 預算數	計畫內容說明
199,187	53 國民教育計畫	189,752	190,519	
199,187	532 國民小學教育	189,752	190,519	
190,438	1 用人費用	180,593	181,569	
110,859	11 正式員額薪資	112,552	113,352	
107,350	113 職員薪金	111,404	112,204	教職員薪資
2,627		0	0	
883	114 工員工資	1,148	1,148	工友及廚工薪資
5,628	12 聘僱及兼職人員薪資	1,178	1,170	
1,432	124 兼職人員酬金	800	800	兼代課鐘點費
4,196		0	0	
0		54	54	國小兼任輔導教師減課鐘點費
0		324	316	組織創新及人力資源整合試辦 方案兼代課鐘點費
1,141	13 加(夜)班費	1,148	1,207	
3	131 延長工時加班費	10	10	場地租借(收支併列)-加班費
1,138	134 未休假加班費	1,138	1,197	未休假加班費
25,716	15 獎金	19,600	19,600	
12,460	151 考績獎金	8,000	8,000	教職員工考績獎金
13,220	152 年終獎金	11,600	11,600	教職員工年終獎金
36		0	0	
35,012	16 退休及卹償金	35,047	34,952	
567	161 職員退休及離職金	500	500	長期代理代課教師退職準備金
34,429		11,092	11,036	教職員退撫基金提撥
0		23,455	23,416	教職員退休金、撫慰金、獎勵 金
16	162 工員退休及離職金	0	0	
12,082	18 福利費	11,068	11,288	
10,566	181 分擔員工保險費	9,000	9,000	教職員工公保、勞保、健保
102	183 傷病醫藥費	120	120	教職員工健康檢查費
367	18Y 其他福利費	448	448	教職員休假補助費(10日內)
1,047		1,500	1,720	公教人員各項補助(婚喪及生育 補助、子女教育補助相關費用)
5,767	2 服務費用	6,492	6,122	
936	21 水電費	1,262	1,262	
26	212 工作場所電費	1,142	1,142	電費
828		0	0	
82	214 工作場所水費	120	120	水費
73	22 郵電費	72	72	
13	221 郵費	20	20	辦公費-郵資
57	222 電話費	47	47	辦公費-電話費
3	224 數據通信費	5	5	保全系統網路使用費
136	23 旅運費	90	90	
136	231 國內旅費	10	10	辦公費-國內旅費
0		80	80	校外教學-國內旅費

新北市板橋區重慶國民小學
 新北市地方教育發展基金
基金用途明細表
 中華民國115年度

單位：新臺幣千元

前年度 決算數	業務計畫及 用途別科目	本年度 預算數	上年度 預算數	計畫內容說明
1524	印刷裝訂與廣告費	20	20	
15241	印刷及裝訂費	20	20	各項資料印刷裝訂費
1,88325	修理保養及保固費	1,937	2,017	
84251	土地改良物修護費	0	0	
55		0	0	
139252	一般房屋修護費	435	510	場地租借(收支併列)-房屋修護
393		200	200	教室及辦公房舍修繕
35254	其他建築修護費	210	210	其他建築修護
0		481	481	游泳池委外經營權利金(收支併列)-其他建築修護
92255	機械及設備修護費	0	0	
56		51	56	電腦設備及維護管理費
257		46	46	機械及設備修護
419257	雜項設備修護費	200	200	雜項設備修護
20		20	20	校園AED維護費
333		266	266	游泳池委外經營房地租金收入(收支併列)-雜項設備修護
0		28	28	飲水設備維護費
2,46627	一般服務費	2,914	2,464	
26279	外包費	15	15	校園保全相關維護費用
550		60	60	校園保全服務費
0		936	624	庶務性工作委外辦理費用
1,15727D	計時與計件人員酬金	286	329	組織創新及人力資源整合試辦 方案臨時人員1人薪資、保險、 年終工作獎金及退職準備金
118		0	0	
0		75	0	場地租借(收支併列)-停車場管 理人員1人薪資、保險及退職準 備金
192		192	192	僱用專人值勤2人加班費
56		0	0	
0		1,005	890	校園門禁安全維護費-僱用專人 值勤2人薪資、保險、年終工作 獎金、退職準備金及健康檢查 費
36627F	體育活動費	345	354	教職員工文康活動費
16028	專業服務費	99	99	
2285	講課鐘點、稿費、出席 審查及查詢費	2	2	推動學校健康促進政策經費
15		0	0	
85		35	35	辦公費-講師鐘點費及專家學者 出席費
1287	委託檢驗(定)試驗認證 費	0	0	
30		30	30	高低壓供電電氣技工維護費

新北市板橋區重慶國民小學
 新北市地方教育發展基金
基金用途明細表
 中華民國115年度

單位：新臺幣千元

前年度 決算數	業務計畫及 用途別科目	本年度 預算數	上年度 預算數	計畫內容說明
528A	電腦軟體服務費	0	0	
1028Y	其他專業服務費	0	0	
13		18	18	校園環境維護費用
0		14	14	飲水機水質檢測費用
9829	公共關係費	98	98	
98291	公共關係費	98	98	首長特別費(8,200元*12月)(配合預算編列至千元)
1,3353	材料及用品費	926	988	
031	使用材料費	6	6	
0312	燃料	6	6	割草機用油料
1,33532	用品消耗	920	982	
645321	辦公(事務)用品	19	19	特教班教材編輯費
64		4	4	推動學校健康促進政策經費
93		115	97	學生活動費(收支併列)-幼兒園辦公及教學用品
0		50	50	電腦設備及維護管理費
0		19	19	特教班常年事務費
0		172	230	辦公及教學用品
0		210	225	辦公費-辦公及教學用品
7322	報章雜誌	20	20	辦公費-圖書、報紙及雜誌費用
143323	農業與園藝用品及環境美化費	100	100	辦公費-綠美化及清潔用品
12324	化學藥劑與實驗用品	20	20	教學實驗用品
54326	食品	0	0	
2		0	0	
7328	醫療用品(非醫療院所使用)	7	7	健康中心衛生保健費
11632Y	其他用品消耗	73	80	運動會相關經費
192		78	78	辦公費-各項活動費
0		33	33	社團活動經費
1554	租金、償債、利息及相關手續費	140	140	
5144	交通及運輸設備租金	60	60	
51442	車租	60	60	辦公費-各項活動車租
10445	雜項設備租金	80	80	
104451	雜項設備租金	80	80	辦公費-影印機租金
526	稅捐及規費(強制費)	33	33	
5264	消費與行為稅	33	33	
52644	營業稅	14	14	游泳池委外經營房地租金收入(收支併列)-營業稅
0		19	19	游泳池委外經營權利金(收支併列)-營業稅

新北市板橋區重慶國民小學
 新北市地方教育發展基金
基金用途明細表
 中華民國115年度

單位：新臺幣千元

前年度 決算數	業務計畫及 用途別科目	本年度 預算數	上年度 預算數	計畫內容說明
1,4097	會費、捐助、補助、分攤、照護、救濟與交流活動費	1,568	1,667	
371	會費	8	8	
1712	學術團體會費	4	4	辦公費-學術團體會費
2713	職業團體會費	4	4	辦公費-職業團體會費
1,31472	捐助、補助與獎助	1,410	1,489	
1,111726	獎助學員生給與	32	24	國小低收入戶學生助學金
0		27	27	國小原住民學生獎學金
0		1,144	1,225	低收入戶、中低收入戶、身心障礙及家庭突遭變故學生午餐補助
20372Y	其他捐助、補助與獎助	5	4	幼兒園兒童節禮物
0		91	91	國小兒童節禮物
0		111	118	教師節紀念品
9374	補貼、獎勵、慰問、照護與救濟	120	140	
75743	獎勵費用	102	122	資深優良教師獎勵金
18744	慰問、照護及濟助金	18	18	退休(職)人員三節慰問金
075	競賽及交流活動費	30	30	
0751	技能競賽	30	30	參加各項競賽活動相關費用
319	其他	0	0	
3191	其他支出	0	0	
3191Y	其他	0	0	
1,1605M	建築及設備計畫	800	500	
6915M2	營建及修建工程	0	0	
6915	購建固定資產、無形資產、非理財目的之長期投資及營舍與設施工程支出	0	0	
69151	購建固定資產	0	0	
691513	擴充改良房屋建築及設備	0	0	
1395M3	交通及運輸設備	0	0	
1395	購建固定資產、無形資產、非理財目的之長期投資及營舍與設施工程支出	0	0	
13951	購建固定資產	0	0	
24515	購置交通及運輸設備	0	0	
115		0	0	
3305M4	其他設備	800	500	
3305	購建固定資產、無形資產、非理財目的之長期投資及營舍與設施工程支出	800	500	
33051	購建固定資產	800	500	

新北市板橋區重慶國民小學
 新北市地方教育發展基金
基金用途明細表
 中華民國115年度

單位：新臺幣千元

前年度 決算數	業務計畫及 用途別科目	本年度 預算數	上年度 預算數	計畫內容說明
36,514	購置機械及設備	0	0	
0		90	90	充實機械及設備
82,516	購置雜項設備	20	20	充實學校館藏圖書
212		600	300	充實雜項設備
0		90	90	充實雜項設備
200,347	總 計	190,552	191,019	

新北市板橋區重慶國民小學
 新北市地方教育發展基金
單位（或計畫）成本分析表
 中華民國 115 年度

單位：新臺幣千元

計 畫 別	單位	單位成本 (元)或 平均利 (費)率	數量	預 算 數	說 明
國民教育計畫				189,752	
國民小學教育				189,752	
建築及設備計畫				800	
其他設備				800	
合 計				190,552	

新北市板橋區重慶國民小學
 新北市地方教育發展基金
 5年來主要業務計畫分析表

中華民國 115 年度

單位：新臺幣千元

年度及項目	單位	數量	單位成本(元)或平均利(費)率	預(決)算數	說明
本年度預算數				190,552	
國民教育計畫				189,752	
建築及設備計畫				800	
上年度預算數				191,019	
國民教育計畫				190,519	
建築及設備計畫				500	
前年度決算數				200,347	
國民教育計畫				199,187	
建築及設備計畫				1,160	
112年度決算數				196,815	
國民教育計畫				196,324	
建築及設備計畫				491	
111年度決算數				192,249	
國民教育計畫				191,446	
建築及設備計畫				803	

本頁空白

新北市板橋區
新北市地方
用人費用
中華民國

科 目	正式員 額薪資	聘僱人 員薪資	加(夜) 班費	津 貼	獎 金			退休及
					年終獎金	考績獎金	其他	退休金
總 計	112,552		1,148		11,600	8,000		35,047
國民教育計畫	112,552		1,148		11,600	8,000		35,047
正式人員	112,552		1,148		11,600	8,000		11,592
兼任人員								
其他人員								23,455

1、「計時與計件人員酬金」：僱用專人值勤1,197千元、組織創新臨時人員286千元、停車場管理人員75千元。

2、考績獎金：依公務人員考績法第7、8、12條暨公立高級中等以下學校教師成績考核辦法第4條等規定，預算人數100人，預算金額為8,000千元。年終獎金：依據行政院各年度訂定之軍公教人員年終工作獎金發給注意事項，預算人數118人，預算金額為11,600千元。

重慶國民小學
教育發展基金
彙計表
115年度

單位：新臺幣千元

卹償金	資遣費	福 利 費				提繳費	合 計	兼任人員 用人費用	總 計
		分擔保 險費	傷病醫 藥費	提撥福 利金	其他				
		9,000	120		1,948		179,415	1,178	180,593
		9,000	120		1,948		179,415	1,178	180,593
		9,000	120		1,948		155,960		155,960
								1,178	1,178
							23,455		23,455

新北市板橋區
 新北市地方
用人費用
 中華民國

科 目	正式員 額薪資	聘僱人 員薪資	加(夜) 班費	津 貼	獎 金			退休及
					年終獎金	考績獎金	其他	退休金
總 計	112,552		1,148		11,600	8,000		35,047
國民教育計畫	112,552		1,148		11,600	8,000		35,047
職員薪金	111,404							
工員工資	1,148							
兼職人員酬金								
延長工時加班費			10					
未休假加班費			1,138					
考績獎金						8,000		
年終獎金					11,600			
職員退休及離職金								35,047
分擔員工保險費								
傷病醫藥費								
其他福利費								

1、「計時與計件人員酬金」：僱用專人值勤1,197千元、組織創新臨時人員286千元、停車場管理人員75千元。

2、考績獎金：依公務人員考績法第7、8、12條暨公立高級中等以下學校教師成績考核辦法第4條等規定，預算人數100人，預算金額為8,000千元。年終獎金：依據行政院各年度訂定之軍公教人員年終工作獎金發給注意事項，預算人數118人，預算金額為11,600千元。

重慶國民小學
教育發展基金
彙計表
115年度

單位：新臺幣千元

卹償金	資遣費	福 利 費				提繳費	合 計	兼任人員 用人費用	總 計
		分擔保 險費	傷病醫 藥費	提撥福 利金	其他				
		9,000	120		1,948		179,415	1,178	180,593
		9,000	120		1,948		179,415	1,178	180,593
							111,404		111,404
							1,148		1,148
								1,178	1,178
							10		10
							1,138		1,138
							8,000		8,000
							11,600		11,600
							35,047		35,047
		9,000					9,000		9,000
			120				120		120
					1,948		1,948		1,948

新北市板橋區重慶國民小學
新北市地方教育發展基金
各項費用彙計表
中華民國115年度

單位：新臺幣千元

前年度 決算數	上年度 預算數	科目	本年度預算數			
			合計	國民教育計畫	建築及設備計畫	
190,438	181,569	用人費用	180,593	180,593	0	
110,859	113,352	正式員額薪資	112,552	112,552	0	
109,976	112,204	職員薪金	111,404	111,404	0	
883	1,148	工員工資	1,148	1,148	0	
5,628	1,170	聘僱及兼職人員薪資	1,178	1,178	0	
5,628	1,170	兼職人員酬金	1,178	1,178	0	
1,141	1,207	加(夜)班費	1,148	1,148	0	
3	10	延長工時加班費	10	10	0	
1,138	1,197	未休假加班費	1,138	1,138	0	
25,716	19,600	獎金	19,600	19,600	0	
12,460	8,000	考績獎金	8,000	8,000	0	
13,256	11,600	年終獎金	11,600	11,600	0	
35,012	34,952	退休及卹償金	35,047	35,047	0	
34,996	34,952	職員退休及離職金	35,047	35,047	0	
16		工員退休及離職金	0	0	0	
12,082	11,288	福利費	11,068	11,068	0	
10,566	9,000	分擔員工保險費	9,000	9,000	0	
102	120	傷病醫藥費	120	120	0	
1,414	2,168	其他福利費	1,948	1,948	0	
5,767	6,122	服務費用	6,492	6,492	0	
936	1,262	水電費	1,262	1,262	0	
854	1,142	工作場所電費	1,142	1,142	0	
82	120	工作場所水費	120	120	0	
73	72	郵電費	72	72	0	
13	20	郵費	20	20	0	
57	47	電話費	47	47	0	
3	5	數據通信費	5	5	0	
136	90	旅運費	90	90	0	
136	90	國內旅費	90	90	0	
15	20	印刷裝訂與廣告費	20	20	0	

新北市板橋區重慶國民小學
新北市地方教育發展基金
各項費用彙計表
中華民國115年度

單位：新臺幣千元

前年度 決算數	上年度 預算數	科目	本年度預算數			
			合計	國民教育計畫	建築及設備計畫	
15	20	印刷及裝訂費	20	20	0	
1,883	2,017	修理保養及保固費	1,937	1,937	0	
139		土地改良物修護費	0	0	0	
532	710	一般房屋修護費	635	635	0	
35	691	其他建築修護費	691	691	0	
405	102	機械及設備修護費	97	97	0	
772	514	雜項設備修護費	514	514	0	
2,466	2,464	一般服務費	2,914	2,914	0	
576	699	外包費	1,011	1,011	0	
1,524	1,411	計時與計件人員酬金	1,558	1,558	0	
366	354	體育活動費	345	345	0	
160	99	專業服務費	99	99	0	
102	37	講課鐘點、稿費、出席審查及查詢費	37	37	0	
31	30	委託檢驗(定)試驗認證費	30	30	0	
5		電腦軟體服務費	0	0	0	
23	32	其他專業服務費	32	32	0	
98	98	公共關係費	98	98	0	
98	98	公共關係費	98	98	0	
1,335	988	材料及用品費	926	926	0	
	6	使用材料費	6	6	0	
	6	燃料	6	6	0	
1,335	982	用品消耗	920	920	0	
802	644	辦公(事務)用品	589	589	0	
7	20	報章雜誌	20	20	0	
143	100	農業與園藝用品及環境美化費	100	100	0	
12	20	化學藥劑與實驗用品	20	20	0	

新都市板橋區重慶國民小學
新都市地方教育發展基金
各項費用彙計表
中華民國115年度

單位：新臺幣千元

前年度 決算數	上年度 預算數	科目	本年度預算數			
			合計	國民教育計畫	建築及設備計畫	
56		食品	0	0	0	
7	7	醫療用品(非醫療院所使用)	7	7	0	
308	191	其他用品消耗	184	184	0	
155	140	租金、償債、利息及相關手續費	140	140	0	
51	60	交通及運輸設備租金	60	60	0	
51	60	車租	60	60	0	
104	80	雜項設備租金	80	80	0	
104	80	雜項設備租金	80	80	0	
1,160	500	購建固定資產、無形資產、非理財目的之長期投資及營舍與設施工程支出	800	0	800	
1,160	500	購建固定資產	800	0	800	
691		擴充改良房屋建築及設備	0	0	0	
36	90	購置機械及設備	90	0	90	
139		購置交通及運輸設備	0	0	0	
294	410	購置雜項設備	710	0	710	
52	33	稅捐及規費(強制費)	33	33	0	
52	33	消費與行為稅	33	33	0	
52	33	營業稅	33	33	0	
1,409	1,667	會費、捐助、補助、分攤、照護、救濟與交流活動費	1,568	1,568	0	
3	8	會費	8	8	0	
1	4	學術團體會費	4	4	0	
2	4	職業團體會費	4	4	0	
1,314	1,489	捐助、補助與獎助	1,410	1,410	0	
1,111	1,276	獎助學員生給與	1,203	1,203	0	
203	213	其他捐助、補助與獎助	207	207	0	

新北市板橋區重慶國民小學
 新北市地方教育發展基金
各項費用彙計表
 中華民國115年度

單位：新臺幣千元

前年度 決算數	上年度 預算數	科目	本年度預算數			
			合計	國民教育計畫	建築及設備計畫	
93	140	補貼、獎勵、慰問、照護與救濟	120	120	0	
75	122	獎勵費用	102	102	0	
18	18	慰問、照護及濟助金	18	18	0	
	30	競賽及交流活動費	30	30	0	
	30	技能競賽	30	30	0	
31		其他	0	0	0	
31		其他支出	0	0	0	
31		其他	0	0	0	
200,347	191,019	合計	190,552	189,752	800	

新北市板橋區重慶國民小學
 新北市地方教育發展基金
補辦預算明細表
 中華民國115年度

單位：新臺幣千元

項 目	金 額	辦理年度	說 明
一、固定資產之建設、改良、擴充	747		
建築及設備計畫	747		
513擴充改良房屋建築及設備	241	113	112年度公立國中小學校老舊廁所整修工程(第二批)-D棟左側廁所，依113年10月16日新北府教工程字第1132022254號函核准在案。
516購置雜項設備	386	114	圖書館整修工程計畫，依114年5月13日新北府教國字第1140918692號函核准在案。
516購置雜項設備	120	114	114年度教師辦公桌椅設備採購，依114年5月26日新北府教工程字第11410093021號函核准在案。

新北市板橋區重慶國民小學
 新北市地方教育發展基金
預計平衡表
 中華民國115年12月31日

單位：新臺幣千元

113年12月31日 實 際 數	科 目	115年12月31日 預 計 數	114年12月31日 預 計 數	比較增減
19,374	資 產 合 計	18,474	19,074	-600
19,374	資 產	18,474	19,074	-600
19,059	流動資產	18,159	18,759	-600
19,059	現金	18,159	18,759	-600
19,059	銀行存款	18,159	18,759	-600
0	應收款項	0	0	0
0	應收收益	0	0	0
0	預付款項	0	0	0
0	預付費用	0	0	0
0	投資、長期應收款 項、貸墊款及準備金	0	0	0
0	準備金	0	0	0
0	退休及離職準備 金	0	0	0
315	其他資產	315	315	0
315	什項資產	315	315	0
315	暫付及待結轉帳 項	315	315	0
4,116,934	代管資產	4,116,934	4,116,934	0
-4,116,934	應付代管資產	-4,116,934	-4,116,934	0
14,466	負 債	14,466	14,466	0
11,716	流動負債	11,716	11,716	0
11,716	應付款項	11,716	11,716	0
11,716	應付代收款	11,716	11,716	0
0	應付費用	0	0	0
0	應付工程款	0	0	0
2,750	其他負債	2,750	2,750	0
2,750	什項負債	2,750	2,750	0
2,750	存入保證金	2,750	2,750	0
0	應付退休及離職 金	0	0	0
0	暫收及待結轉帳 項	0	0	0
4,908	基金餘額	4,008	4,608	-600
4,908	基金餘額	4,008	4,608	-600
4,908	基金餘額	4,008	4,608	-600
4,908	累積餘額	4,008	4,608	-600
19,374	負債及基金餘額合計	18,474	19,074	-600

信託代理與保證資產
 保管品
 保證品

503 信託代理與保證負債
 0 應付保管品
 503 應付保證品

503
 0
 503

新北市板橋區重慶國民小學

新北市地方教育發展基金

資本資產明細表

中華民國115年度

單位：新臺幣千元

項 目	取得成本 (期初餘額)	以前年度 累計折舊/ 長期投資 評價	本 年 度 變 動					本年度累 計折舊/長 期投資評 價變動數	期末餘額
			增 加		減 少		主要增減 原因說明		
			金 額	類 型	金 額	類 型			
非理財目的之長期投資									
土地									
土地改良物	280	277						3	
房屋及建築									
機械及設備	24,454	20,082	90	(1)			3,900	563	
交通及運輸設備	1,032	697					94	240	
雜項設備	21,498	16,280	710	(1)			4,403	1,525	
購建中固定資產									
租賃資產									
租賃權益改良									
電腦軟體	65				13	(11)		52	
權利									
發展中之無形資產									
其他無形資產									
遞耗資產									
其他									
合計	47,329	37,336	800		13		8,398	2,383	

註：