

中華民國114年度

新 北 市 總 預 算 案

新北市政府教育局主管

新北市地方教育發展基金
新北市板橋區重慶國民小學

附屬單位預算之分預算
(非營業部分)

新北市板橋區重慶國民小學編

新北市板橋區重慶國民小學
新北市地方教育發展基金
目 次
中 華 民 國 114 年度

一、業務計畫及預算說明.....	第	1	-	4	頁
二、預算主要表					
1、基金來源、用途及餘絀預計表.....	第	5	-	5	頁
2、基金來源、用途及餘絀預計表說明.....	第	6	-	6	頁
3、現金流量預計表.....	第	7	-	7	頁
三、預算明細表					
1、基金來源明細表.....	第	8	-	8	頁
2、基金用途明細表.....	第	9	-	12	頁
四、預算附表					
單位(或計畫)成本分析表.....	第	13	-	13	頁
五、預算參考表					
1、5年來主要業務計畫分析表.....	第	14	-	14	頁
2、員工人數彙計表.....	第	15	-	15	頁
3、用人費用彙計表-依人員別.....	第	16	-	17	頁
4、用人費用彙計表-依用途別.....	第	18	-	19	頁
5、各項費用彙計表.....	第	20	-	23	頁
6、補辦預算明細表.....	第	24	-	24	頁
六、附 錄					
1、預計平衡表.....	第	25	-	25	頁
2、資本資產明細表.....	第	26	-	26	頁

新 北 市 板 橋 區 重 慶 國 民 小 學

新 北 市 地 方 教 育 發 展 基 金

業務計畫及預算說明

中華民國 114 年度

壹、基金概況

一、設立宗旨及願景

- (一)本校依據「國民教育法」之規定辦理，以養成德、智、體、群、美五育均衡發展之健全國民為宗旨。
- (二)本校自 99 年度起依教育經費編列與管理法第 13 條規定設置「新北市地方教育發展基金」，以促進教育健全發展，提昇教育經費運用績效。

二、施政重點

- (一)培育五育兼備，多元性向發展之健全國民。
- (二)加強生活教育，引導人生正確價值方向和行為態度。
- (三)陶冶並平衡身心發展，促進並調和群己關係。
- (四)形塑優質化校園，發揮境教潛移默化功效。
- (五)發揮輔導效能，防止高關懷學生中輟，建立友善校園。

三、組織概況

本校設置校長 1 人，綜理全校校務，下設教務處、學務處、總務處、輔導室、附設幼兒園、人事室及會計室等單位，員額編制教師 108 人、教保員 1 人、職員 6 人、工友 4 人、廚工 1 人，共計 121 人。

四、基金歸類及屬性

本基金係預算法第 4 條第 1 項第 2 款所定，特定收入來源，供特殊用途之特別收入基金，並編製附屬單位預算。

貳、業務計畫

單位：新臺幣千元

一、基金來源

來源別	本年度預算數	實施內容
徵收及依法分配收入	10	違規罰款收入 1 萬元。
財產收入	790	租金收入 28 萬元、權利金收入 50 萬元、利息收入 1 萬元。
政府撥入收入	188,546	公庫撥款收入 1 億 8,854 萬 6 千元。
規費收入	520	使用規費收入 52 萬元。
教學收入	853	學雜費收入 85 萬 3 千元。

二、基金用途

業務計畫	本年度預算數	實施內容
國民教育業務計畫	190,519	本年度預算編列 1 億 9,051 萬 9 千元，計有普通班 56 班、特教班 3.5 班、附設幼兒園 2 班，合計 61.5 班，學生人數 1,597 人；本計畫擬新購各科教學設備，充實各科教材，以提高教學效能，革新教學方法；辦理場地開放、藝文競賽、數位教學、科學推廣、學生輔導等項目，以期透過各項活動，強健學生身心體魄，增進學生生活智慧；配合校務推動行政處室支援工作，進而增進運作效能。
建築及設備業務計畫	500	本年度預算編列 50 萬元，計有其他設備 50 萬元，辦理教學設備，以充實教學設施，改善教學環境，增進教學效能。

參、預算概要

一、基金來源及用途之預計

(一)本年度基金來源 1 億 9,071 萬 9 千元，較上年度預算數 1 億 9,189 萬 7 千元，減少 117 萬 8 千元，約 0.61%，主要係公庫撥款收入減少所致。

(二)本年度基金用途 1 億 9,101 萬 9 千元，較上年度預算數 1 億 9,219 萬 7 千元，減少 117 萬 8 千元，約 0.61%，主要係用人費用減少所致。

二、基金餘絀之預計

本年度基金來源及用途相抵後，差短為 30 萬元，與上年度預算數相同，將移用以前基金餘額 30 萬元支應。

三、補辦預算事項

(一)固定資產之建設改良擴充

1. 資源班教室設施整修工程，45 萬元。

肆、以前年度計畫實施成果概述

一、前（112）年度計畫實施成果概述：基金來源決算數 1 億 9,662 萬 8,350 元，基金用途決算數 1 億 9,681 萬 4,774 元，短絀數 18 萬 6,424 元。

二、上年度已過期間（113 年 1 月 1 日至 6 月 30 日止）計畫實施成果概述：

(一)基金來源部分：徵收及依法分配收入 4,000 元、勞務收入 31 萬 7,411 元、財產收入 82 萬 7,340 元、政府撥入收入 1 億 2,190 萬 7,248 元、教學收入 42 萬 6,600 元、其他收入 2 萬 3,826 元。

(二)基金用途部分：國民教育業務計畫 1 億 1,200 萬 1,542 元、建築及設備業務計畫 9 萬 4,598 元。

(三)總計 113 年上半年賸餘數 1,141 萬 285 元。

伍、組織系統圖

新北市板橋區重慶國民小學

組 織 系 統 圖

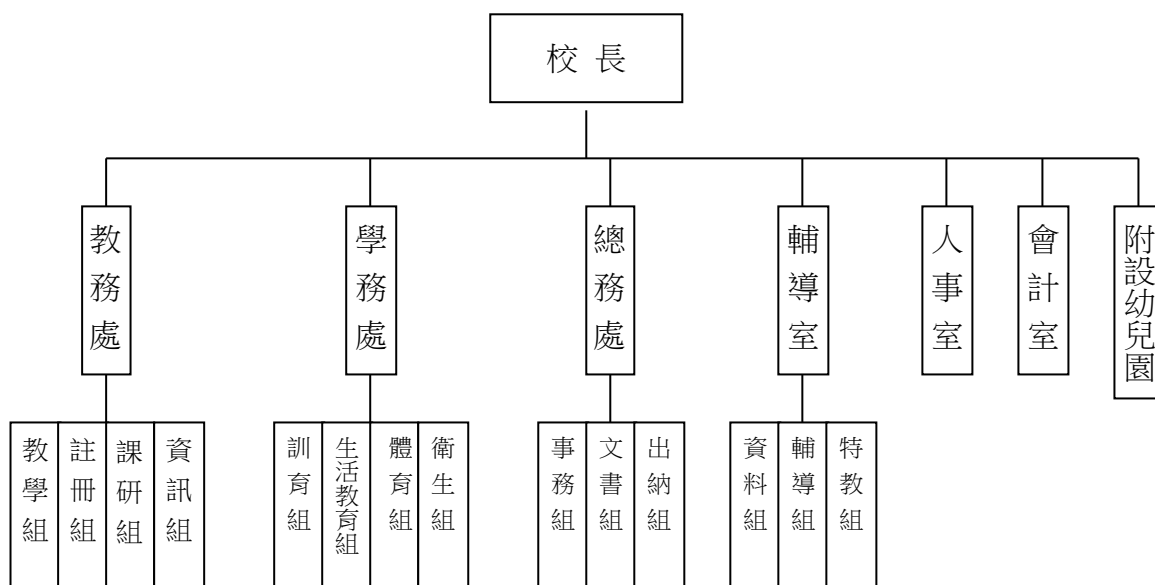

員額編制表																						
教育人員					公務人員												技工工友				編 制 員 額 總 計	
總 班 級 數	總 教 師 人 數	校 長	教 保 員	專 任 運 動 教 練	組 長	幹 事	護 理 師 或 護 士	營 養 師	主 任 (人)	助 理 員 (人)	書 記 (人)	人 事 管 理 員	主 任 (會)	佐 理 員 (會)	會 計 員	留 用 人 員	合 計	技 工	工 友	廚 工		合 計
61.5	108	1	1		1	1	2		1				1				6		4	1	5	121

新北市板橋區重慶國民小學
 新北市地方教育發展基金
基金來源、用途及餘絀預計表
 中華民國114年度

單位：新臺幣千元

前年度決算數	項 目	本年度預算數	上年度預算數	比較增減(一)
196,628	基金來源	190,719	191,897	-1,178
28	徵收及依法分配收入	10	10	0
28	違規罰款收入	10	10	0
518	勞務收入	0	520	-520
518	服務收入	0	520	-520
791	財產收入	790	750	40
3	財產處分收入	0	0	0
278	租金收入	280	280	0
470	權利金收入	500	460	40
40	利息收入	10	10	0
194,410	政府撥入收入	188,546	189,748	-1,202
194,410	公庫撥款收入	188,546	189,748	-1,202
0	政府其他撥入收入	0	0	0
0	規費收入	520	0	520
0	使用規費收入	520	0	520
853	教學收入	853	869	-16
853	學雜費收入	853	869	-16
28	其他收入	0	0	0
28	雜項收入	0	0	0
196,815	基金用途	191,019	192,197	-1,178
196,324	國民教育計畫	190,519	191,697	-1,178
196,324	國民小學教育	190,519	191,697	-1,178
491	建築及設備計畫	500	500	0
0	土地購置	0	0	0
0	營建及修建工程	0	0	0
21	交通及運輸設備	0	0	0
470	其他設備	500	500	0
-186	本期賸餘（短絀一）	-300	-300	0
5,027	期初基金餘額	4,540	4,727	-186
0	解繳公庫	0	0	0
4,840	期末基金餘額	4,240	4,427	-186

備註：

新北市板橋區重慶國民小學
新北市地方教育發展基金
基金來源、用途及餘絀預計表說明
中華民國 114 年度

壹、基金來源：

- 一、徵收及依法分配收入：本年度預算數為 1 萬元，主要為未依法律、契約、其他規定辦理之懲罰性收入 1 萬元。
- 二、財產收入：本年度預算數為 79 萬元，主要為游泳池委外經營房地租金收入 28 萬元、游泳池委外經營權利金收入 50 萬元、專戶利息收入 1 萬元。
- 三、政府撥入收入：本年度預算數為 1 億 8,854 萬 6 千元，主要為市庫撥款收入 1 億 8,854 萬 6 千元。
- 四、規費收入：本年度預算數為 52 萬元，主要為場地租借收入 52 萬元。
- 五、教學收入：本年度預算數為 85 萬 3 千元，主要為幼兒園學生活動費收入 9 萬 7 千元、幼兒園學費收入 75 萬 6 千元。

貳、基金用途：

- 一、國民教育業務計畫：本年度預算數為 1 億 9,051 萬 9 千元，主要擬新購各科教學設備，充實各科教材，以提高教學效能，革新教學方法；辦理場地開放、藝文競賽、數位教學、科學推廣、學生輔導等項目，以期透過各項活動，強健學生身心體魄，增進學生生活智慧；配合校務推動行政處室支援工作，進而增進運作效能。
- 二、建築及設備業務計畫：本年度預算數為 50 萬元，包括其他設備 50 萬元，主要係辦理教學設備，以充實教學設施，改善教學環境，增進教學效能。

新
北
市
板
橋
區
重
慶
國
民
小
學
新
北
市
地
方
教
育
發
展
基
金
現
金
流
量
預
計
表
中
華
民
國
114
年
度

單位：新臺幣千元

項	目	預	算	數	說	明
業務活動之現金流量						
本期賸餘(短絀)				-300		
調整非現金項目				0		
流動資產淨減(淨增)				0		
流動負債淨增(淨減)				0		
業務活動之淨現金流入(流出)				-300		
其他活動之現金流量						
增加短期債務及其他負債				0		
增加其他負債				0		
增加其他資產				0		
增加其他資產				0		
其他活動之淨現金流入(流出)				0		
現金及約當現金之淨增(淨減)				-300		
期初現金及約當現金				27,435		
期末現金及約當現金				27,135		

註：

新北市板橋區重慶國民小學
 新北市地方教育發展基金
基金來源明細表
 中 華 民 國 114年 度

單位：新臺幣千元

科目及業務項目	單 位	預 算 數			說 明
		數量 (業務量)	利(費)率	金 額	
徵收及依法分配收入				10	
違規罰款收入	年	1	10,000	10	未依法律、契約、其他 規定辦理之懲罰性收入
財產收入				790	
租金收入	年	1	280,000	280	游泳池委外經營房地租 金收入(收支併列)-含體 育館一樓
權利金收入	年	1	500,000	500	游泳池委外經營權利 金(收支併列)-含體育館 一樓
利息收入	年	1	10,000	10	專戶利息收入
政府撥入收入				188,546	
公庫撥款收入	年	1	188,546,000	188,546	市庫撥款收入
規費收入				520	
使用規費收入	年	1	320,000	320	場地租借(收支併列)-設 置太陽能光電發電系統 獎勵金
使用規費收入	年	1	200,000	200	場地租借(收支併列)
教學收入				853	
學雜費收入	年	1	97,000	97	學生活動費(收支併 列)-幼兒園
學雜費收入	年	1	756,000	756	學費-幼兒園
總 計：				190,719	

新北市板橋區重慶國民小學
新北市地方教育發展基金
基金用途明細表
中華民國114年度

單位：新臺幣千元

前年度 決算數	業務計畫及 用途別科目	本年度 預算數	上年度 預算數	計畫內容說明
196,324	53 國民教育計畫	190,519	191,697	
196,324	532 國民小學教育	190,519	191,697	
188,217	1 用人費用	181,569	181,800	
109,427	11 正式員額薪資	113,352	116,052	
105,734	113 職員薪金	112,204	114,904	教職員薪資
2,572		0	0	
1,120	114 工員工資	1,148	1,148	工友及廚工薪資
5,967	12 聘僱及兼職人員薪資	1,170	1,147	
1,742	124 兼職人員酬金	800	800	兼代課鐘點費
4,226		0	0	
0		54	54	國小兼任輔導教師減課鐘點費
0		316	293	組織創新及人力資源整合試辦 方案兼代課鐘點費
1,201	13 加（夜）班費	1,207	1,222	
4	131 延長工時加班費	10	10	場地租借(收支併列)-加班費
1,197	134 未休假加班費	1,197	1,212	未休假加班費
24,303	15 獎金	19,600	19,600	
11,058	151 考績獎金	8,000	8,000	教職員工考績獎金
13,169	152 年終獎金	11,600	11,600	教職員工年終獎金
76		0	0	
34,031	16 退休及卹償金	34,952	32,791	
33,348	161 職員退休及離職金	11,036	10,239	教職員退撫基金提撥
684		500	500	長期代理代課教師退職準備金
0		23,416	22,052	教職員退休金、撫慰金、獎勵 金
13,288	18 福利費	11,288	10,988	
10,543	181 分擔員工保險費	9,000	9,000	教職員工公保、勞保、健保
99	183 傷病醫藥費	120	120	教職員健康檢查費
497	18Y 其他福利費	448	448	教職員休假補助費(10日內)
2,149		1,720	1,420	公教人員各項補助(婚喪及生育 補助、子女教育補助相關費用)
4,961	2 服務費用	6,122	7,065	
440	21 水電費	1,262	2,090	
362	212 工作場所電費	1,142	1,142	電費
0		0	828	
77	214 工作場所水費	120	120	水費
88	22 郵電費	72	104	
20	221 郵費	20	20	辦公費-郵資
65	222 電話費	47	79	辦公費-電話費
3	224 數據通信費	5	5	保全系統網路使用費
95	23 旅運費	90	90	
95	231 國內旅費	10	10	辦公費-國內旅費
0		80	80	校外教學-國內旅費
6	24 印刷裝訂與廣告費	20	20	

新北市板橋區重慶國民小學
新北市地方教育發展基金
基金用途明細表
中華民國114年度

單位：新臺幣千元

前年度 決算數	業務計畫及 用途別科目	本年度 預算數	上年度 預算數	計畫內容說明
6241	印刷及裝訂費	20	20	各項資料印刷裝訂費
1,78025	修理保養及保固費	2,017	2,132	
27251	土地改良物修護費	0	0	
459252	一般房屋修護費	200	200	教室及辦公房舍修繕
90		0	0	
32		510	510	場地租借(收支併列)-房屋修護
0254	其他建築修護費	481	441	游泳池委外經營權利金(收支併列)-其他建築修護
79		210	210	其他建築修護
62255	機械及設備修護費	46	200	機械及設備修護
79		0	0	
15		0	0	
55		56	56	電腦設備及維護管理費
0257	雜項設備修護費	20	20	校園AED維護費
334		266	266	游泳池委外經營房地租金收入(收支併列)-雜項設備修護
548		28	29	飲水設備維護費
0		200	200	雜項設備修護
2,31027	一般服務費	2,464	2,446	
0279	外包費	15	15	校園保全相關維護費用
684		60	60	校園保全服務費
0		624	624	庶務性工作委外辦理費用
1,13027D	計時與計件人員酬金	329	315	組織創新及人力資源整合試辦方案臨時人員1人薪資、保險、年終工作獎金及退職準備金
68		0	0	
100		192	192	僱用專人值勤2人加班費
87		0	0	
0		890	856	校園門禁安全維護費-僱用專人值勤2人薪資、保險、年終工作獎金及退職準備金
24127F	體育活動費	354	384	教職員工文康活動費
14528	專業服務費	99	85	
0285	講課鐘點、稿費、出席審查及查詢費	2	2	推動學校健康促進政策經費
10		0	0	
82		35	35	辦公費-講師鐘點費及專家學者出席費
1287	委託檢驗(定)試驗認證費	0	0	
30		30	30	高低壓供電電氣技工維護費
428A	電腦軟體服務費	0	0	
1828Y	其他專業服務費	18	18	校園環境維護費用
0		14	0	飲水機水質檢測費用
9829	公共關係費	98	98	

新北市板橋區重慶國民小學
新北市地方教育發展基金
基金用途明細表
中華民國114年度

單位：新臺幣千元

前年度 決算數	業務計畫及 用途別科目	本年度 預算數	上年度 預算數	計畫內容說明
98291	公共關係費	98	98	首長特別費(8,200元*12月)(配合預算編列至千元)
1,6563	材料及用品費	988	1,007	
031	使用材料費	6	6	
0312	燃料	6	6	割草機用油料
1,65632	用品消耗	982	1,001	
785321	辦公(事務)用品	19	19	特教班教材編輯費
176		97	99	學生活動費(收支併列)-幼兒園辦公及教學用品
65		50	60	電腦設備及維護管理費
0		4	4	推動學校健康促進政策經費
0		19	19	特教班常年事務費
0		225	229	辦公費-辦公及教學用品
0		230	230	辦公及教學用品
7322	報章雜誌	20	20	辦公費-圖書、報紙及雜誌費用
201323	農業與園藝用品及環境美化費	100	100	辦公費-綠美化及清潔用品
4324	化學藥劑與實驗用品	20	20	教學實驗用品
43326	食品	0	0	
4		0	0	
7328	醫療用品(非醫療院所使用)	7	7	健康中心衛生保健費
11232Y	其他用品消耗	33	35	社團活動經費
18		0	0	
233		78	78	辦公費-各項活動費
0		80	81	運動會相關經費
1604	租金、償債、利息及相關手續費	140	140	
6444	交通及運輸設備租金	60	60	
64442	車租	60	60	辦公費-各項活動車租
9545	雜項設備租金	80	80	
95451	雜項設備租金	80	80	辦公費-影印機租金
366	稅捐及規費(強制費)	33	33	
3664	消費與行為稅	33	33	
36644	營業稅	14	14	游泳池委外經營房地租金收入(收支併列)-營業稅
0		19	19	游泳池委外經營權利金(收支併列)-營業稅
1,2917	會費、捐助、補助、分攤、照護、救濟與交流活動費	1,667	1,652	
371	會費	8	8	
1712	學術團體會費	4	4	辦公費-學術團體會費
2713	職業團體會費	4	4	辦公費-職業團體會費

新北市板橋區重慶國民小學
新北市地方教育發展基金
基金用途明細表
中華民國114年度

單位：新臺幣千元

前年度 決算數	業務計畫及 用途別科目	本年度 預算數	上年度 預算數	計畫內容說明
1,21972	捐助、補助與獎助	1,489	1,491	
1,008726	獎助學員生給與	1,225	1,222	低收入戶、中低收入戶、身心障礙及家庭突遭變故學生午餐補助
0		27	24	國小原住民學生獎學金
0		24	25	國小低收入戶學生助學金
21172Y	其他捐助、補助與獎助	4	4	幼兒園兒童節禮物
0		91	97	國小兒童節禮物
0		118	119	教師節紀念品
7074	補貼、獎勵、慰問、照護與救濟	140	123	
52743	獎勵費用	122	105	資深優良教師獎勵金
18744	慰問、照護及濟助金	18	18	退休(職)人員三節慰問金
075	競賽及交流活動費	30	30	
0751	技能競賽	30	30	參加各項競賽活動相關費用
39	其他	0	0	
391	其他支出	0	0	
391Y	其他	0	0	
4915M	建築及設備計畫	500	500	
215M3	交通及運輸設備	0	0	
215	購建固定資產、無形資產、非理財目的之長期投資及營舍與設施工程支出	0	0	
2151	購建固定資產	0	0	
21515	購置交通及運輸設備	0	0	
4705M4	其他設備	500	500	
4705	購建固定資產、無形資產、非理財目的之長期投資及營舍與設施工程支出	500	500	
47051	購建固定資產	500	500	
0514	購置機械及設備	90	90	充實機械及設備
170516	購置雜項設備	20	20	充實學校館藏圖書
300		300	300	充實雜項設備
0		90	90	充實雜項設備
196,815	總計	191,019	192,197	

新
北
市
板
橋
區
重
慶
國
民
小
學
新
北
市
地
方
教
育
發
展
基
金
單
位
（
或
計
畫
）
成
本
分
析
表
中
華
民
國
114
年
度

單位：新臺幣千元

計 畫 別	單位	單位成本 (元)或 平 均 利 (費) 率	數量	預 算 數	說 明
國民教育計畫				190,519	
國民小學教育				190,519	
建築及設備計畫				500	
其他設備				500	
合 計				191,019	

新北市板橋區重慶國民小學
 新北市地方教育發展基金
 5 年來主要業務計畫分析表

中 華 民 國 114 年 度

單位：新臺幣千元

年 度 及 項 目	單位	數量	單位成 本(元)或平 均利(費)率	預（決）算 數	說 明
本年度預算數				191,019	
國民教育計畫				190,519	
建築及設備計畫				500	
上年度預算數				192,197	
國民教育計畫				191,697	
建築及設備計畫				500	
前年度決算數				196,815	
國民教育計畫				196,324	
建築及設備計畫				491	
111年度決算數				192,249	
國民教育計畫				191,446	
建築及設備計畫				803	
110年度決算數				183,645	
國民教育計畫				183,148	
建築及設備計畫				497	

單位:人

註1：1.聘用及約僱人員係指基金按其法定組織編制，依「聘用人員聘用條例」及「行政院與所屬中央及地方各機關約僱人員僱用辦法」規定聘用或約僱之人員，非依前開規定之聘僱人員，概不列入本表。
2.其他兼任人員係指有關機關兼辦基金業務之現職人員，應說明領有兼職酬金之人數。

註2：僱用專人值勤2人、組織創新臨時人員1人。

新
北
市
板
橋
區
新
北
市
地
方
用
人
費
用
中
華
民
國

科 目	正式員額薪資	聘僱人員薪資	加(夜)班費	津貼	獎金			退休及
					年終獎金	考績獎金	其他	退休金
總計	113,352		1,207		11,600	8,000		34,952
國民教育計畫	113,352		1,207		11,600	8,000		34,952
正式人員	113,352		1,207		11,600	8,000		11,536
兼任人員								
其他人員								23,416

1、「計時與計件人員酬金」：僱用專人值勤1,082千元、組織創新臨時人員329千元。
2、考績獎金：依公務人員考績法第7、8、12條暨公立高級中等以下學校教師成績考核辦法第4條等規定，預算人數106人，預算金額為8,000千元。年終獎金：依據行政院各年度訂定之軍公教人員年終工作獎金發給注意事項，預算人數118人，預算金額為11,600千元。

重慶國民小學
教育發展基金
彙計表
114年度

單位：新臺幣千元

卹償金	資遣費	福 利 費				提繳費	合 計	兼任人員 用人費用	總 計
		分擔保 險費	傷病醫 藥費	提撥福 利金	其他				
		9,000	120		2,168		180,399	1,170	181,569
		9,000	120		2,168		180,399	1,170	181,569
		9,000	120		2,168		156,983		156,983
								1,170	1,170
							23,416		23,416

新北市板橋區
新北市地方
用人費用
中華民國

科 目	正式員 額薪資	聘僱人 員薪資	加(夜) 班費	津 貼	獎 金			退休及
					年終獎金	考績獎金	其他	退休金
總 計	113,352		1,207		11,600	8,000		34,952
國民教育計畫	113,352		1,207		11,600	8,000		34,952
職員薪金	112,204							
工員工資	1,148							
兼職人員酬金								
延長工時加班費			10					
未休假加班費			1,197					
考績獎金						8,000		
年終獎金					11,600			
職員退休及離職金								34,952
分擔員工保險費								
傷病醫藥費								
其他福利費								

1、「計時與計件人員酬金」：僱用專人值勤1,082千元、組織創新臨時人員329千元。

2、考績獎金：依公務人員考績法第7、8、12條暨公立高級中等以下學校教師成績考核辦法第4條等規定，預算人數106人，預算金額為8,000千元。年終獎金：依據行政院各年度訂定之軍公教人員年終工作獎金發給注意事項，預算人數118人，預算金額為11,600千元。

重慶國民小學
教育發展基金
彙計表
114年度

單位：新臺幣千元

卹償金	資遣費	福 利 費				提繳費	合 計	兼任人員 用人費用	總 計
		分擔保 險費	傷病醫 藥費	提撥福 利金	其他				
		9,000	120		2,168		180,399	1,170	181,569
		9,000	120		2,168		180,399	1,170	181,569
							112,204		112,204
							1,148		1,148
								1,170	1,170
							10		10
							1,197		1,197
							8,000		8,000
							11,600		11,600
							34,952		34,952
		9,000					9,000		9,000
			120				120		120
					2,168		2,168		2,168

新北市板橋區重慶國民小學
 新北市地方教育發展基金
各項費用彙計表
 中華民國114年度

單位：新臺幣千元

前 年 度 決 算 數	上 年 度 預 算 數	科 目	本 年 度 預 算 數				
			合 計	國民教育計畫	建築及設備計畫		
188,217	181,800	用人費用	181,569	181,569	0		
109,427	116,052	正式員額薪資	113,352	113,352	0		
108,306	114,904	職員薪金	112,204	112,204	0		
1,120	1,148	工員工資	1,148	1,148	0		
5,967	1,147	聘僱及兼職人員薪資	1,170	1,170	0		
5,967	1,147	兼職人員酬金	1,170	1,170	0		
1,201	1,222	加（夜）班費	1,207	1,207	0		
4	10	延長工時加班費	10	10	0		
1,197	1,212	未休假加班費	1,197	1,197	0		
24,303	19,600	獎金	19,600	19,600	0		
11,058	8,000	考績獎金	8,000	8,000	0		
13,245	11,600	年終獎金	11,600	11,600	0		
34,031	32,791	退休及卹償金	34,952	34,952	0		
34,031	32,791	職員退休及離職金	34,952	34,952	0		
13,288	10,988	福利費	11,288	11,288	0		
10,543	9,000	分擔員工保險費	9,000	9,000	0		
99	120	傷病醫藥費	120	120	0		
2,646	1,868	其他福利費	2,168	2,168	0		
4,961	7,065	服務費用	6,122	6,122	0		
440	2,090	水電費	1,262	1,262	0		
362	1,970	工作場所電費	1,142	1,142	0		
77	120	工作場所水費	120	120	0		
88	104	郵電費	72	72	0		
20	20	郵費	20	20	0		
65	79	電話費	47	47	0		
3	5	數據通信費	5	5	0		
95	90	旅運費	90	90	0		
95	90	國內旅費	90	90	0		
6	20	印刷裝訂與廣告費	20	20	0		
6	20	印刷及裝訂費	20	20	0		

新北市板橋區重慶國民小學
 新北市地方教育發展基金
各項費用彙計表
 中華民國114年度

單位：新臺幣千元

前 年 度 決 算 數	上 年 度 預 算 數	科 目	本 年 度 預 算 數				
			合 計	國民教育計畫	建築及設備計畫		
1,780	2,132	修理保養及保固費	2,017	2,017	0		
27		土地改良物修護費	0	0	0		
581	710	一般房屋修護費	710	710	0		
79	651	其他建築修護費	691	691	0		
211	256	機械及設備修護費	102	102	0		
882	515	雜項設備修護費	514	514	0		
2,310	2,446	一般服務費	2,464	2,464	0		
684	699	外包費	699	699	0		
1,385	1,363	計時與計件人員酬金	1,411	1,411	0		
241	384	體育活動費	354	354	0		
145	85	專業服務費	99	99	0		
92	37	講課鐘點、稿費、出席審查及查詢費	37	37	0		
31	30	委託檢驗(定)試驗認證費	30	30	0		
4		電腦軟體服務費	0	0	0		
18	18	其他專業服務費	32	32	0		
98	98	公共關係費	98	98	0		
98	98	公共關係費	98	98	0		
1,656	1,007	材料及用品費	988	988	0		
	6	使用材料費	6	6	0		
	6	燃料	6	6	0		
1,656	1,001	用品消耗	982	982	0		
1,027	660	辦公（事務）用品	644	644	0		
7	20	報章雜誌	20	20	0		
201	100	農業與園藝用品及環境美化費	100	100	0		
4	20	化學藥劑與實驗用品	20	20	0		
47		食品	0	0	0		

新北市板橋區重慶國民小學
 新北市地方教育發展基金
各項費用彙計表
 中華民國114年度

單位：新臺幣千元

前 年 度 決 算 數	上 年 度 預 算 數	科 目	本 年 度 預 算 數				
			合 計	國民教育計畫	建築及設備計畫		
7	7	醫療用品(非醫療院所使用)	7	7	0		
363	194	其他用品消耗	191	191	0		
160	140	租金、償債、利息及相關手續費	140	140	0		
64	60	交通及運輸設備租金	60	60	0		
64	60	車租	60	60	0		
95	80	雜項設備租金	80	80	0		
95	80	雜項設備租金	80	80	0		
491	500	購建固定資產、無形資產、非理財目的之長期投資及營舍與設施工程支出	500	0	500		
491	500	購建固定資產	500	0	500		
	90	購置機械及設備	90	0	90		
21		購置交通及運輸設備	0	0	0		
470	410	購置雜項設備	410	0	410		
36	33	稅捐及規費(強制費)	33	33	0		
36	33	消費與行為稅	33	33	0		
36	33	營業稅	33	33	0		
1,291	1,652	會費、捐助、補助、分攤、照護、救濟與交流活動費	1,667	1,667	0		
3	8	會費	8	8	0		
1	4	學術團體會費	4	4	0		
2	4	職業團體會費	4	4	0		
1,219	1,491	捐助、補助與獎助	1,489	1,489	0		
1,008	1,271	獎助學員生給與	1,276	1,276	0		
211	220	其他捐助、補助與獎助	213	213	0		
70	123	補貼、獎勵、慰問、照護與救濟	140	140	0		
52	105	獎勵費用	122	122	0		

新
北
市
板
橋
區
重
慶
國
民
小
學
新
北
市
地
方
教
育
發
展
基
金
各
項
費
用
彙
計
表
中
華
民
國
114
年
度

單位：新臺幣千元

前 年 度 決 算 數	上 年 度 預 算 數	科 目	本 年 度 預 算 數				
			合 計	國 民 教 育 計 畫	建 築 及 設 備 計 畫		
18	18	慰問、照護及濟助金	18	18	0		
	30	競賽及交流活動費	30	30	0		
	30	技能競賽	30	30	0		
3		其他	0	0	0		
3		其他支出	0	0	0		
3		其他	0	0	0		
196,815	192,197	合 計	191,019	190,519	500		

新北市板橋區重慶國民小學
 新北市地方教育發展基金
補辦預算明細表
 中華民國114年度

單位：新臺幣千元

項 目	金 額	辦理年度	說 明
一、固定資產之建設、改良、擴充	450		
建築及設備計畫	450		
513擴充改良房屋建築及設備	450	113	113年度資源班教室設施整修工程，依113年6月4日新北府教特字第1131075771號函核准在案。

新北市板橋區重慶國民小學
 新北市地方教育發展基金
預計平衡表
 中華民國114年12月31日

單位：新臺幣千元

112年12月31日 實 際 數	科 目	114年12月31日 預 計 數	113年12月31日 預 計 數	比較增減
28,056	資 產 合 計	27,456	27,756	-300
28,056	資 產	27,456	27,756	-300
27,735	流動資產	27,135	27,435	-300
27,735	現金	27,135	27,435	-300
27,735	銀行存款	27,135	27,435	-300
0	應收款項	0	0	0
0	應收收益	0	0	0
0	預付款項	0	0	0
0	預付費用	0	0	0
0	投資、長期應收款 項、貸墊款及準備金	0	0	0
0	準備金	0	0	0
0	退休及離職準備 金	0	0	0
321	其他資產	321	321	0
321	什項資產	321	321	0
321	暫付及待結轉帳 項	321	321	0
3,922,515	代管資產	3,922,515	3,922,515	0
-3,922,515	應付代管資產	-3,922,515	-3,922,515	0
23,216	負 債	23,216	23,216	0
19,175	流動負債	19,175	19,175	0
19,175	應付款項	19,175	19,175	0
19,175	應付代收款	19,175	19,175	0
0	應付費用	0	0	0
0	應付工程款	0	0	0
4,041	其他負債	4,041	4,041	0
4,041	什項負債	4,041	4,041	0
4,041	存入保證金	4,041	4,041	0
0	應付退休及離職 金	0	0	0
0	暫收及待結轉帳 項	0	0	0
4,840	基金餘額	4,240	4,540	-300
4,840	基金餘額	4,240	4,540	-300
4,840	基金餘額	4,240	4,540	-300
4,840	累積餘額	4,240	4,540	-300
28,056	負債及基金餘額合計	27,456	27,756	-300

信託代理與保證資產
 保管品
 保證品

962 信託代理與保證負債
 53 應付保管品
 910 應付保證品

962
 53
 910

新北市板橋區重慶國民小學

新北市地方教育發展基金

資本資產明細表

中華民國114年度

單位：新臺幣千元

項 目	取得成本 (期初餘額)	以前年度 累計折舊/ 長期投資 評價	本 年 度 變 動					本年度累 計折舊/長 期投資評 價變動數	期末餘額
			增 加		減 少		主要增減 原因說明		
			金 額	類型	金 額	類型			
非理財目的之長期投資									
土地									
土地改良物	280	268						9	3
房屋及建築									
機械及設備	19,962	15,729	90	(1)				3,413	910
交通及運輸設備	817	546						36	235
雜項設備	17,954	9,628	410	(1)				1,873	6,863
購建中固定資產									
租賃資產									
租賃權益改良									
電腦軟體	107				22	(11)			85
權利									
發展中之無形資產									
其他無形資產									
遞耗資產									
其他									
合計	39,120	26,171	500		22			5,331	8,096

註：